

Abbau SMART-LIGHT-PAC [SLP]



1. Aufgebauter SLP.



2. Den Deckel abnehmen. Es ist kein manueller Aufwand an den Verschlüssen notwendig. Der Deckel wird einfach nach oben gezogen und abgenommen.



3. Dann wird der Ring aus dem Grundkasten auch einfach nach oben herausgezogen.



4. Der Ring wird gefaltet.

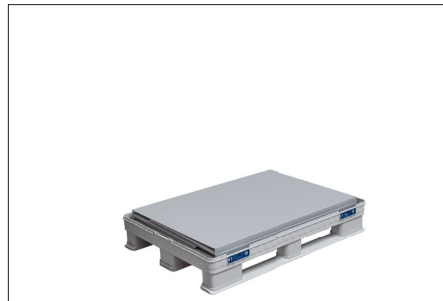

5. Der Ring wird nun komplett zusammengefasst und flach auf den Grundkasten gelegt.



6. Zum Schluss wird noch der Deckel aufgelegt.